Note:
Tegningen udført på baggrund af udleverede tegning fra Gladsaxe Kommune (WebLager)
Alle koter er eksisterende og vandret
Alle mål er I mm
Alle mål er vejledende og kontrolleres på stedet.
Placering af bjælker og spær er vejledende og skal kontrolleres på stedet.

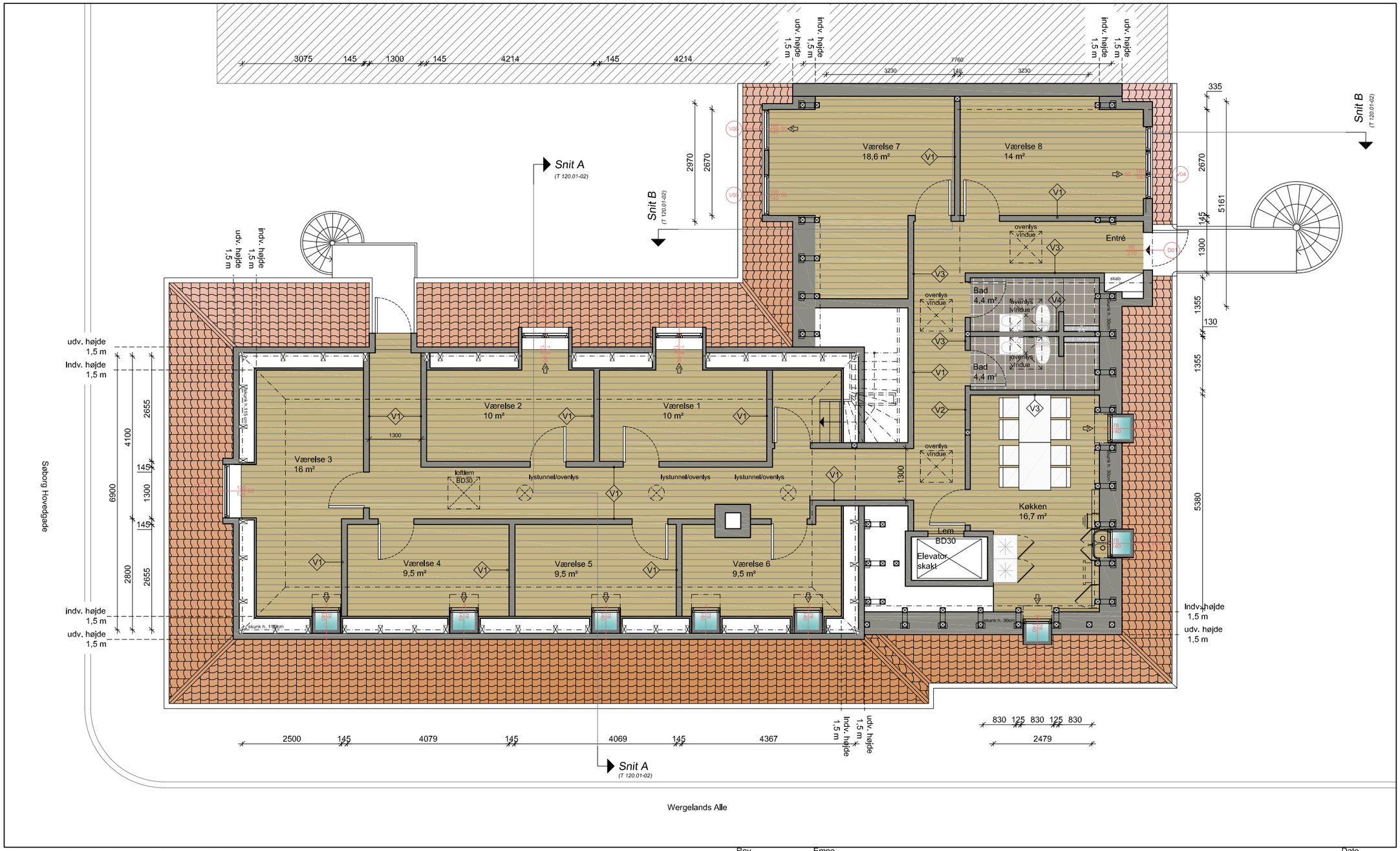

Plantegning - Fremtidige forhold

2. sal

1:100

Signaturforklaring:

Vx — Væggetype (se tegning nr. T140-01)

Rev. 02	Emne Gang og toilet		Dato 30/06/16
Sag **Opførelse af klubværelser i tagetage og ændring fra erhverv til beboelse** PLANTEGNING - 2.Sal - Fremtidige forhold		Format A3	T 110.04
Bygherre Gladsaxe Håndværkerforening, Søborg Hovedgade 79, 2860 Søborg	Bygge adresse Søborg Hovedgade 79, 2860 Søborg	Mål 1:100	Dato d. 07.03.2016
		Matr. nr. 1mn	Ejerlav: Buddinge
		By Søborg	
Ing./arkitekt: **2T Arkitekt & Ingeniør**	Ahlgade 1c, 2.sal 4300 Holbæk; Københavnsvej 261, 1.sal 4000 Roskilde; tlf. 4043 4989; mail: info@2-t.dk	Kommune Gladsaxe Kommune	
		Arkitekt: MD	Godk.: MKJ