

Note:  
 Tegningen udført på baggrund af udleverede tegning fra Gladsaxe Kommune (WebLager)  
 Alle koter er eksisterende og vændret  
 Alle mål er i mm  
 Alle mål er vejledende og kontrolleres på stedet.  
 Placering af bjælker og spær er vejledende og skal kontrolleres på stedet.

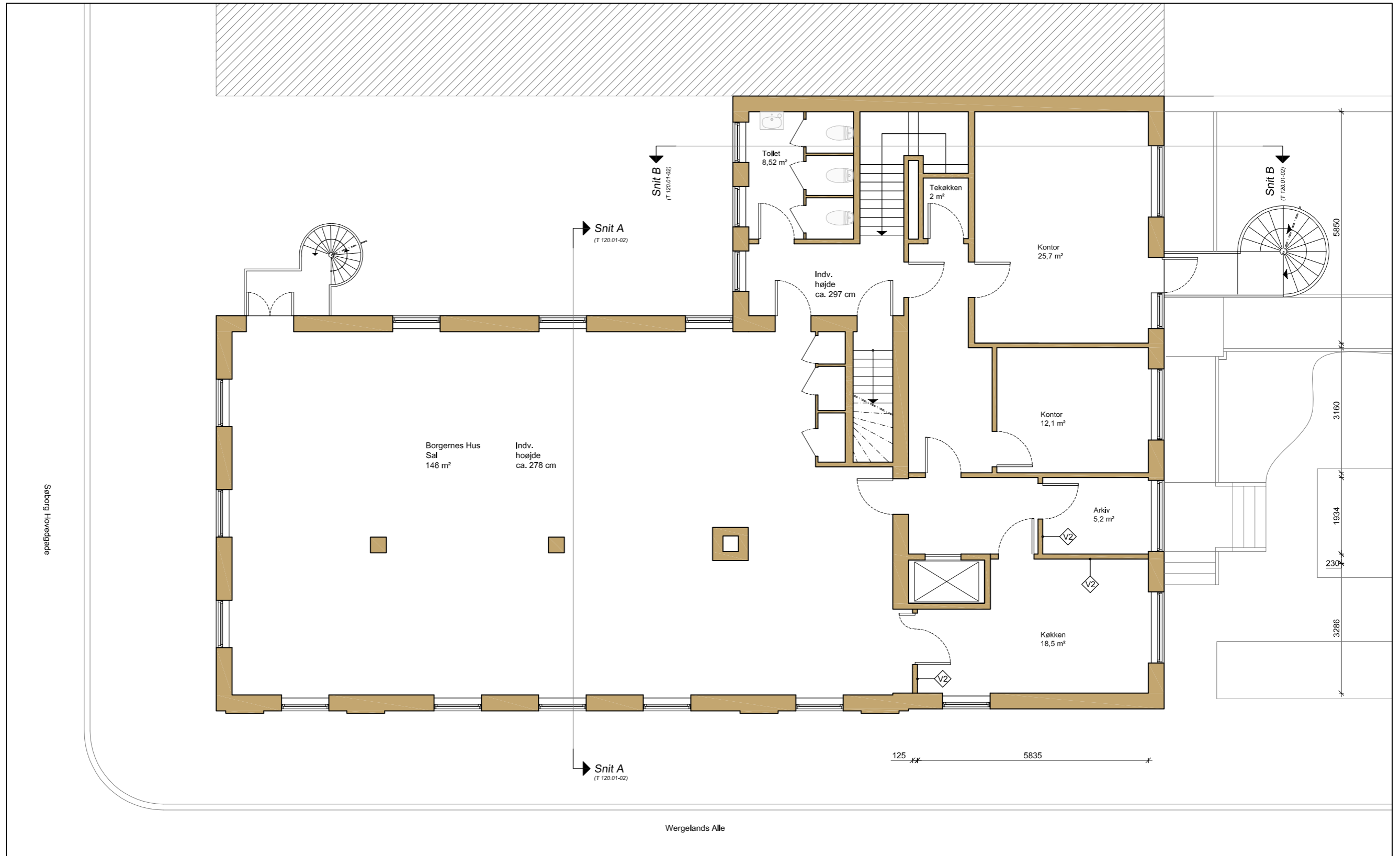

Plantegning - Fremtidige forhold

1. sal

1:100

Signaturforklaring:

 Væggetype (se tegning nr. T140-01)

Sag	Opførelse af klubværelser i tagetage og ændring fra erhverv til beboelse PLANTEGNING - 1.sal - Fremtidige forhold	Format	A3	T 110.03			
Bygherre	Gladsaxe Håndværkerforening Buddingevej 236, st. tv. 2860 Søborg	Bygge adresse	Søborg Hovedgade 79 2860 Søborg	Mål	1:100	Dato	d. 07.03.2016
Ing./arkitekt:	<b>2T</b> Arkitekt & Ingeniør	Ahlgade 1c, 2.sal Københavnsvvej 261, 1.sal tlf. 4043 4989	4300 Holbæk 4000 Roskilde mail: info@2-t.dk	Matr. nr.	1mn	Ejerlav: Buddinge	
				By	Søborg		
				Kommune	Gladsaxe Kommune		
				Arkitekt:	MD	Godk.:	MKJ